

“TAŞINMAZ KİRALAMA SİSTEMİ”
KULLANIM KILAVUZU

<https://tks.meb.gov.tr/>

1. İl ve İlçe Millî Eğitim Müdürlükleri, “Kullanıcı adı” olarak, kendi kurum kodlarını kullanacaklardır.

TKS
Taşınmaz Kiralama Sistemi

Kullanıcı Adı

GİRİŞ

2. İlk girişte sistem sizi, şifre oluşturma adımlarına yönlendirecektir.

Uyarı!!!

Şifre Tanımlı Değil.

Kapat

3. Bu aşamada, 6(Altı) karakterden oluşan, kendinizin belirlediği bir şifreyi, yazıp “Giriş Butonuna” basarak, kaydınızı tamamlayınız.

TKS
Taşınmaz Kiralama Sistemi

Şifrenizi Oluşturun

GİRİŞ

4. Şifreniz sisteme tanımlanmıştır.

5. Şimdi Kullanıcı adınız olan "Kurum Kodunuz" ve "Tanımladığınız Şifreniz" ile sisteme giriş yapınız.



6. Giriş yaptıktan sonra, sizi "Taşınmaz Kiralama Paneli" karşılayacaktır.

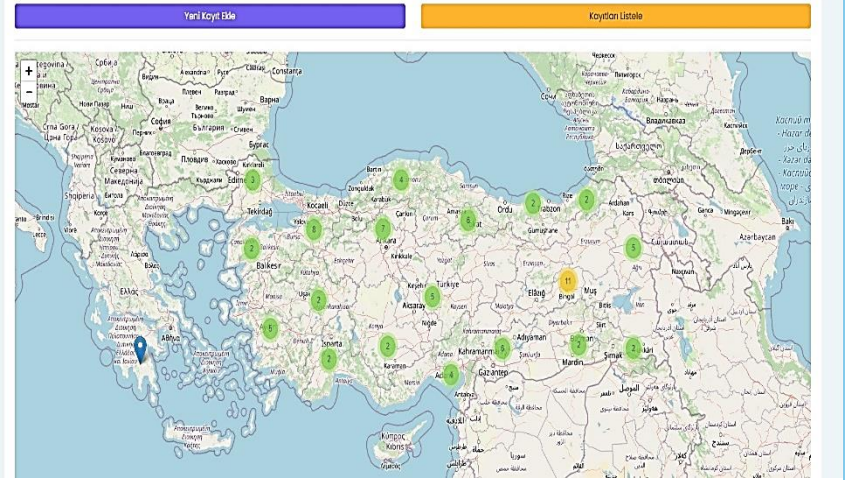

7. "Yeni Kayıt Ekle" butonuna basarak yeni bir kayıt ekleyebilirsiniz.



8. "Kayıtları Listele" butonunu kullanarak sisteme eklediğiniz kayıtları görebilirsiniz.



9. "Yeni Kayıt Ekle" butonunu kullanarak 'Sözleşme Durumunu' seçip bilgi giriş işlemlerine başlayınız.

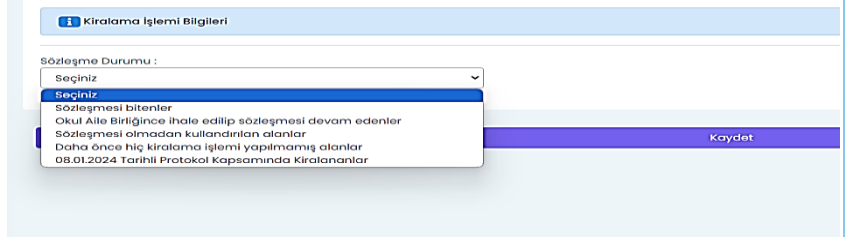

10. Sözleşmesi bitenler

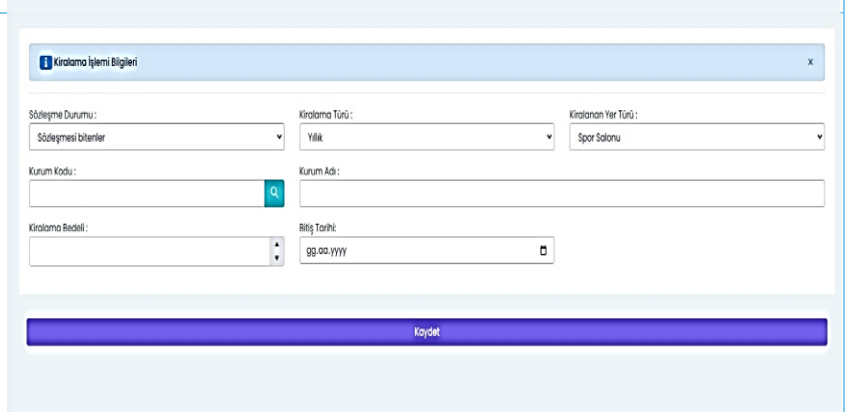

11. Okul Aile Birliđince ihale edilip sözleşmesi devam edenler

Kiralama İşlemi Bilgileri

Sözleşme Durumu: Okul Aile Birliđince ihale edilip sözleşme devam edenler

Kiralamaya Türü: Yıllık

Kiralanılan Yer Türü: Spor Salonu

Kurum Kodu: [] Kurum Adı: []

Kiralamaya Başlatma Tarihi: [] Başlatma Tarihi: 09.09.2024

Bitiş Tarihi: 09.09.2024

Hafta İçi Kiralama Başlatma Saati: [] Hafta İçi Kiralama Bitiş Saati: [] Hafta Sonu Kiralama Başlatma Saati: [] Hafta Sonu Kiralama Bitiş Saati: []

Kurum Başlatma Kişisi: [] İlçe MEM Başlatma Kişisi: [] İlçe MEM Başlatma Kişisi: [] İlçe MEM Başlatma Kişisi: []

Kurum Bitiş Kişisi: [] İlçe MEM Bitiş Kişisi: [] İlçe MEM Bitiş Kişisi: [] İlçe MEM Bitiş Kişisi: []

Kurum Başlatma Telefonu: [] İlçe MEM Başlatma Telefonu: [] İlçe MEM Başlatma Telefonu: [] İlçe MEM Başlatma Telefonu: []

Kurum Bitiş Telefonu: [] İlçe MEM Bitiş Telefonu: [] İlçe MEM Bitiş Telefonu: [] İlçe MEM Bitiş Telefonu: []

Kaydet

12. Sözleşmesi olmadan kullandırılanlar

Kiralama İşlemi Bilgileri

Sözleşme Durumu: Sözleşmesi olmadan kullandırılan alanlar

Kiralamaya Türü: Yıllık

Kiralanılan Yer Türü: Spor Salonu

Kurum Kodu: [] Kurum Adı: []

Kiralamaya Başlatma Tarihi: [] Başlatma Tarihi: 09.09.2024

Bitiş Tarihi: 09.09.2024

Hafta İçi Kiralama Başlatma Saati: [] Hafta İçi Kiralama Bitiş Saati: [] Hafta Sonu Kiralama Başlatma Saati: [] Hafta Sonu Kiralama Bitiş Saati: []

Kurum Başlatma Kişisi: [] İlçe MEM Başlatma Kişisi: [] İlçe MEM Başlatma Kişisi: [] İlçe MEM Başlatma Kişisi: []

Kurum Bitiş Kişisi: [] İlçe MEM Bitiş Kişisi: [] İlçe MEM Bitiş Kişisi: [] İlçe MEM Bitiş Kişisi: []

Kurum Başlatma Telefonu: [] İlçe MEM Başlatma Telefonu: [] İlçe MEM Başlatma Telefonu: [] İlçe MEM Başlatma Telefonu: []

Kurum Bitiş Telefonu: [] İlçe MEM Bitiş Telefonu: [] İlçe MEM Bitiş Telefonu: [] İlçe MEM Bitiş Telefonu: []

Kaydet

13. Daha önce hiç kiralama işlemi yapılmamış alanlar

Kiralama İşlemi Bilgileri

Sözleşme Durumu: Daha önce hiç kiralama işlemi yapılmamış alanlar

Kiralanılan Yer Türü: Spor Salonu

Kurum Kodu: [] Kurum Adı: []

Kaydet

14. 08.01.2024 Tarihli Protokol kapsamında kiralanılanlar

Kiralama İşlemi Bilgileri

Sözleşme Durumu: 08.01.2024 Tarihli Protokol Kapsamında Kiralanılanlar

Kiralamaya Türü: Yıllık

Kiralanılan Yer Türü: Spor Salonu

Kurum Kodu: [] Kurum Adı: []

Kiralamaya Başlatma Tarihi: [] Başlatma Tarihi: 09.09.2024

Bitiş Tarihi: 09.09.2024

Hafta İçi Kiralama Başlatma Saati: [] Hafta İçi Kiralama Bitiş Saati: [] Hafta Sonu Kiralama Başlatma Saati: [] Hafta Sonu Kiralama Bitiş Saati: []

Kurum Başlatma Kişisi: [] İlçe MEM Başlatma Kişisi: [] İlçe MEM Başlatma Kişisi: [] İlçe MEM Başlatma Kişisi: []

Kurum Bitiş Kişisi: [] İlçe MEM Bitiş Kişisi: [] İlçe MEM Bitiş Kişisi: [] İlçe MEM Bitiş Kişisi: []

Kurum Başlatma Telefonu: [] İlçe MEM Başlatma Telefonu: [] İlçe MEM Başlatma Telefonu: [] İlçe MEM Başlatma Telefonu: []

Kurum Bitiş Telefonu: [] İlçe MEM Bitiş Telefonu: [] İlçe MEM Bitiş Telefonu: [] İlçe MEM Bitiş Telefonu: []

Kaydet

15. İlgili alanlardaki bilgiler, İlçe Millî Eğitim Müdürlükleri tarafından doldurularak kaydedilir.

16. Kayıt işlemi tamamlanmıştır.

Aktir Kiralama Bilgileri

Kiralama Kaydı Ekle

How 50 entries

İl	İlçe	Kurum Kodu	Kurum Adı	Kiralanılan Yer Türü	Kiralamaya Türü	Sözleşme Durumu	Başlatma Tarihi	Bitiş Tarihi
Adana	Aladağ	11955	İlçe Millî Eğitim Müdürlüğü	Spor Salonu	Yıllık	Sözleşmesi bitenler		12.09.2024

Showing 1 to 1 of 1 entries

Previous 1 Next

Başarılı

Kayıt işleminiz tamamlanmıştır

Kapat

17. Eklediğiniz kayıtlarda silme ve güncelleme işlemleri yapılabilecektir.

Aktir Kiralama Bilgileri

Kiralama Kaydı Ekle

Show 50 entries

İl	İlçe	Kurum Kodu	Kurum Adı	Kiralanılan Yer Türü	Kiralamaya Türü	Sözleşme Durumu	Başlatma Tarihi	Bitiş Tarihi
Adana	Aladağ	11955	İlçe Millî Eğitim Müdürlüğü	Spor Salonu	Yıllık	Sözleşmesi bitenler		12.09.2024

Showing 1 to 1 of 1 entries

Previous 1 Next

18. Yeni kayıt ekleme sekmesinde bulunan kurum kodu alanına, kurum kodu yazılıp aratılarak, hızlıca taşınmaz eklenmesi yapılabilecektir.

Kurum Kodu: [] Kurum Adı: []

Kiralamaya Başlatma Tarihi: [] Bitiş Tarihi: []